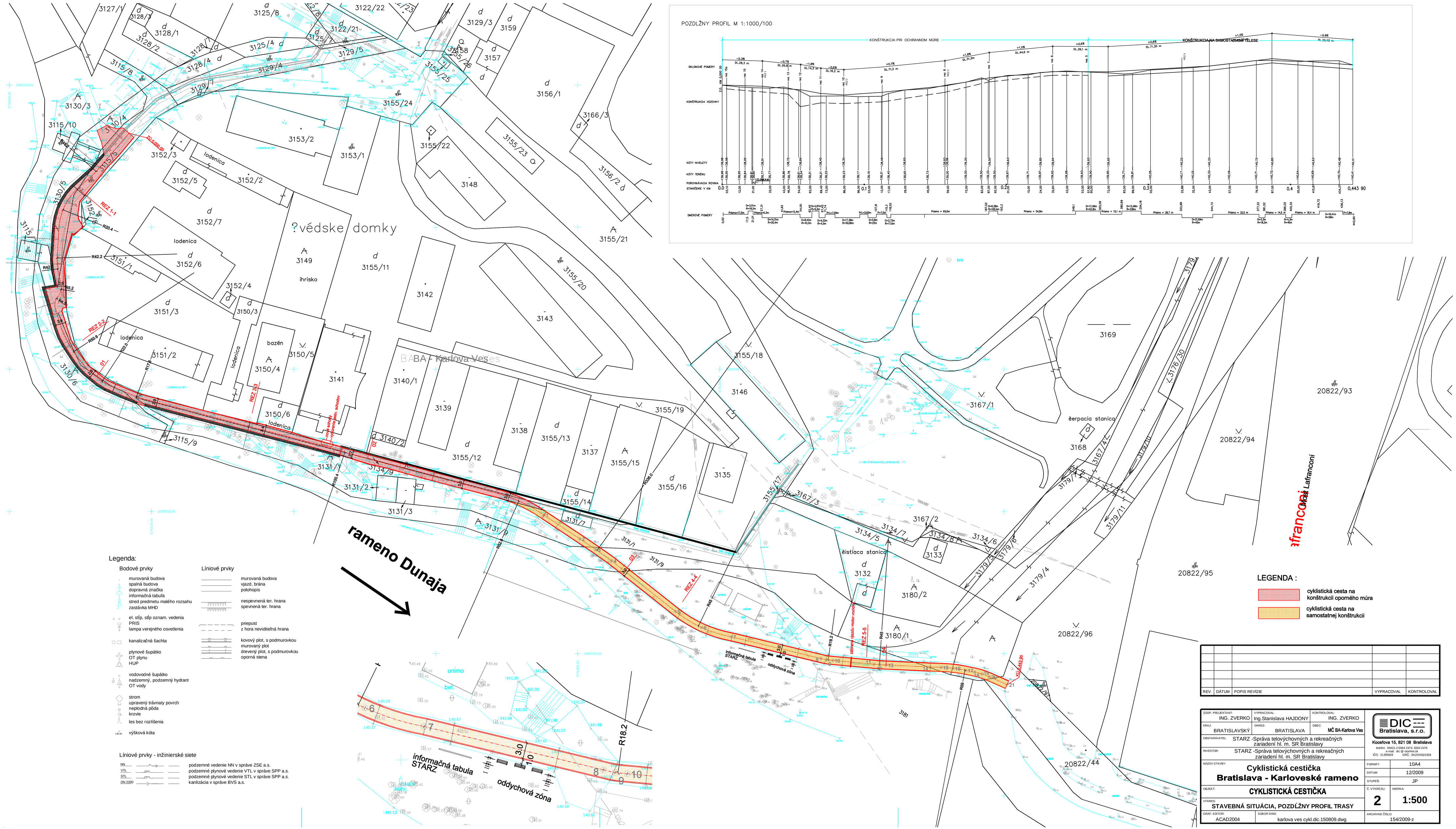

Legenda:

Bodové prvky

- murovaná budova
- spalná budova
- dopravná značka
- informačná tabuľa
- stred predmetu malého rozsahu
- zastávka MHD
- el. stĺp, stĺp oznam. vedenia
- PRIS
- lampa verejného osvetlenia
- kanalizačná šachta
- plynové šupátko
- OT plynu
- HUP
- vodovodné šupátko
- nadzemný, podzemný hydrant
- OT vody
- strom
- upravený trávnaty povrch
- neplodná pôda
- krovie
- les bez rozlíšenia
- výšková kóta

Líniové prvky

- murovaná budova
- vjazd, brána
- polohopis
- nespevnená ter. hrana
- spevnená ter. hrana
- priepust
- z hora neviditeľná hrana
- kovový plot, s podmurovkou
- murovaný plot
- drevený plot, s podmurovkou
- oporná stena

Líniové prvky - inžinierské siete

NN	podzemné vedenie NN v správe ZSE a.s.
VTL	podzemné plynové vedenie VTL v správe SPP a.s.
STL	podzemné plynové vedenie STL v správe SPP a.s.
DN 2200	kanlizácia v správe BVS a.s.

LEGENDA :

- cyklistická cesta na konštrukcii oporného múra
- cyklistická cesta na samostatnej konštrukcii

REV.	DÁTUM	POPIS REVÍZIE	VYPRACOVAL	KONTROLOVAL

ZODP. PROJEKTANT: ING. ZVERKO	VYPRACOVAL: Ing.Stanislava HAJDONY	KONTROLOVAL: ING. ZVERKO
KRAJ: BRATISLAVSKÝ	OKRES: BRATISLAVA	OBEC: MČ BA-Karlova Ves
OBSTARÁVATEL: STARZ -Správa telovýchovných a rekreačných zariadení hl. m. SR Bratislavy		
INVESTOR: STARZ -Správa telovýchovných a rekreačných zariadení hl. m. SR Bratislavy		
NÁZOV STAVBY: Cyklistická cestička Bratislava - Karloveské rameno		
OBJEKT: CYKLISTICKÁ CESTIČKA		
VÝKRES: STAVEBNÁ SITUÁCIA, POZDĹŽNY PROFIL TRASY		
GRAF. EDITOR: ACAD2004	SÚBOR DWG: karlova ves cykl.dic.150809.dwg	

DIC Bratislava, s.r.o.
Kocelova 15, 821 08 Bratislava
telefón: 00421-2-5564 2474, 5564 2475
e-mail: dic@stonline.sk
IČO: 31399819 DIČ: SK2020322359

FORMÁT:	10A4
DÁTUM:	12/2009
STUPEŇ:	JP
Č. VÝKRESU: 2	MIERKA: 1:500
ARCHÍVNE ČÍSLO: 154/2009-z	