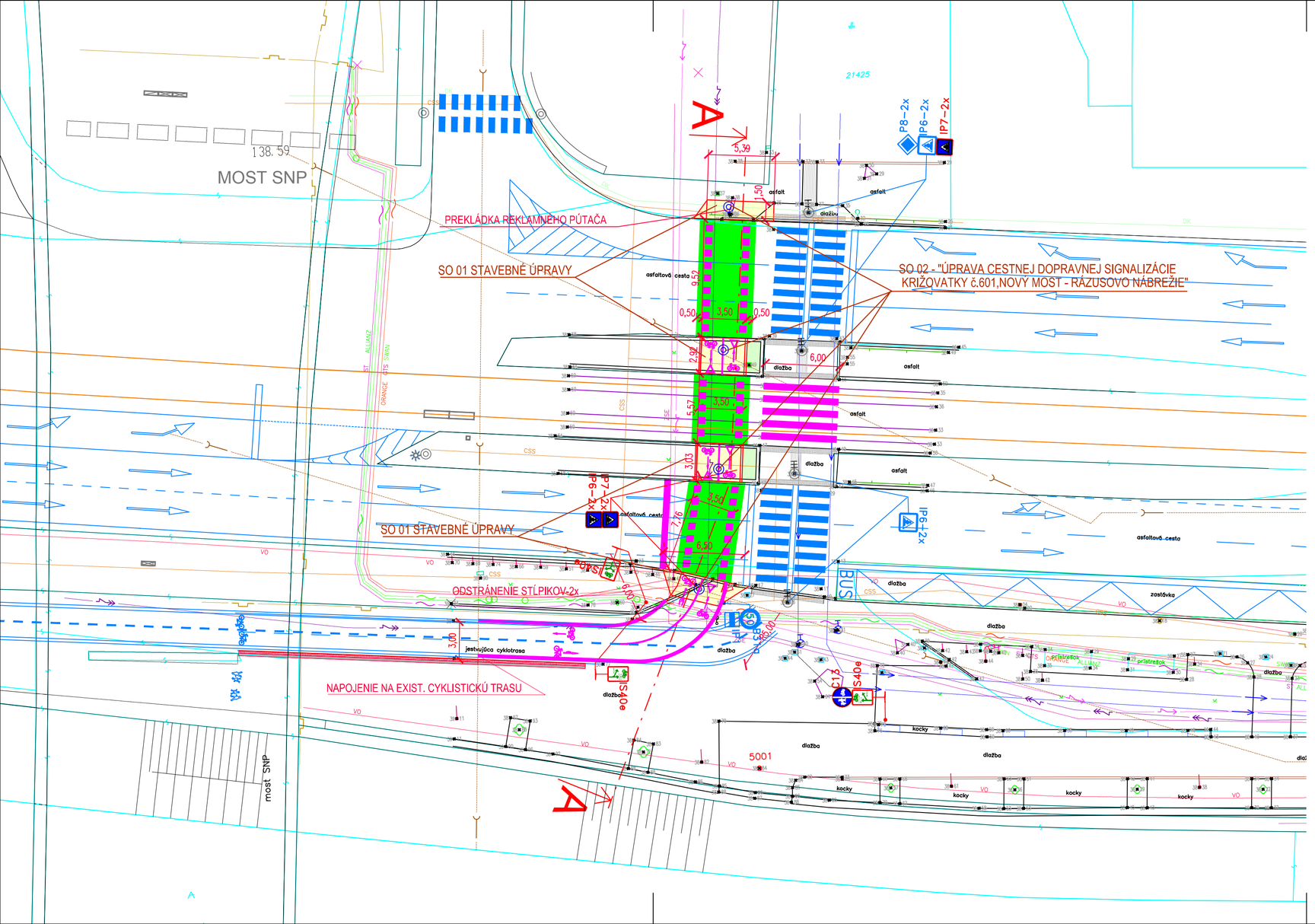

LEGENDA NAVRHOVANÉHO STAVU:

- EXISTUJÚCI STAV
- NAVRHOVANÝ STAV
- NAVRHOVANÁ BEZBARIEROVÁ ÚPRAVA CHODNÍKA RESP. CYKLISTICKEJ CESTY KRYT: BETÓNOVÁ DLAŽBA
- NAVRHOVANÁ CESTA PRE CYKLISTOV, KRYT: ASFALTOBETÓN- ZELENÁ FARBA
- EXISTUJÚCE ZVISLÉ DOPRAVNÉ ZNAČENIE
- EXISTUJÚCE VODOROVNÉ DOPRAVNÉ ZNAČENIE
- EXISTUJÚCE ZVISLÉ DOPRAVNÉ ZNAČENIE
- NAVRHOVANÉ VODOROVNÉ DOPRAVNÉ ZNAČENIE
- NAVRHOVANÝ CYKLISTICKÝ PRIECHOD S PODFARBENÍM
- DLAŽBA PRE NEVIDIACICH S POLGUĽOVITOU POVRCHOVOU ÚPRAVOU ČERVENÁ FARBA
- DLAŽBA PRE NEVIDIACICH S DRÁŽKOVOU POVRCHOVOU ÚPRAVOU ČERVENÁ FARBA

SKLADBA STAVEBNÝCH OBJEKTOV:

SO 01 - "STAVEBNÉ ÚPRAVY"
SO 02 - "ÚPRAVA CESTNEJ DOPRAVNEJ SIGNALIZÁCIE KRIŽOVATKY č.601,NOVÝ MOST - RÁZUSOVO NÁBREŽIE"

VÝŠKOVÝ SYSTÉM: Bpv
SÚRADNICOVÝ SYSTÉM: S-JTSK

H.I.P.	ZODP. PROJ.	VYPRACOVAL
-	ING. V. NEUMANN	ING. V. NEUMANN

Via s.r.o.
projektovanie dopravných stavieb
NOVÁ 5, 900 24 VEĽKÝ BIEL
tel: 0903894297, e-mail: viktor.neumann@centrum.sk

MIESTO STAVBY	MČ BRATISLAVA - STARÉ MESTO
INVESTOR	STARZ, JUNÁCKA 4, 83104 BRATISLAVA 3
STAVBA	**PRECHOD PRE CYKLISTOV MOST SNP - RYBNÉ NÁMESTIE**
OBJEKT	SO 01 - "STAVEBNÉ ÚPRAVY"
OBSAH	SITUÁCIA

FORMÁT	3 A4
DÁTUM	7.2014
STUPEŇ	DSP
ZÁKAZKOVE Č.	.
MIERKA	1:250
ČÍSLO VÝKRESU	2
ČÍSLO SÚPRAVY	